

REGELQUERSCHNITT A – A, ACHSE 100
STATION 0+069,141
M. 1 : 50

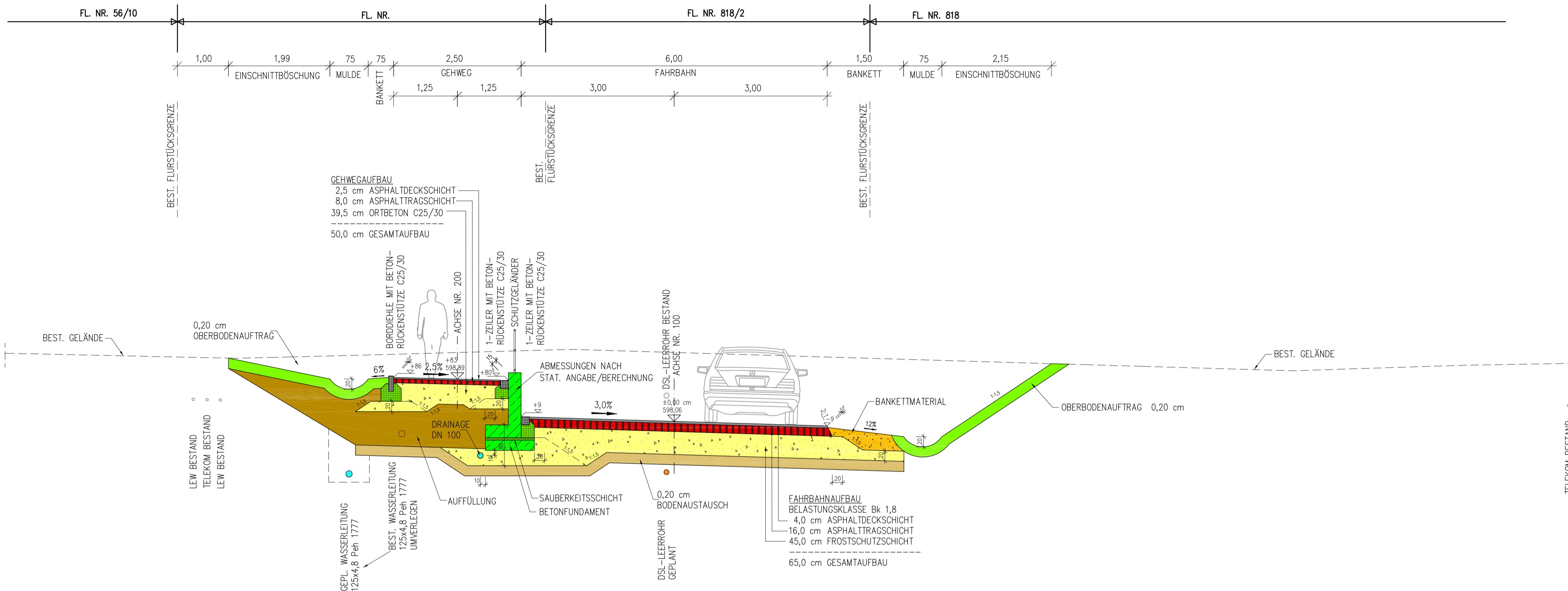

REGELQUERSCHNITT B – B, ACHSE 100
STATION 0+119,679
M. 1 : 50

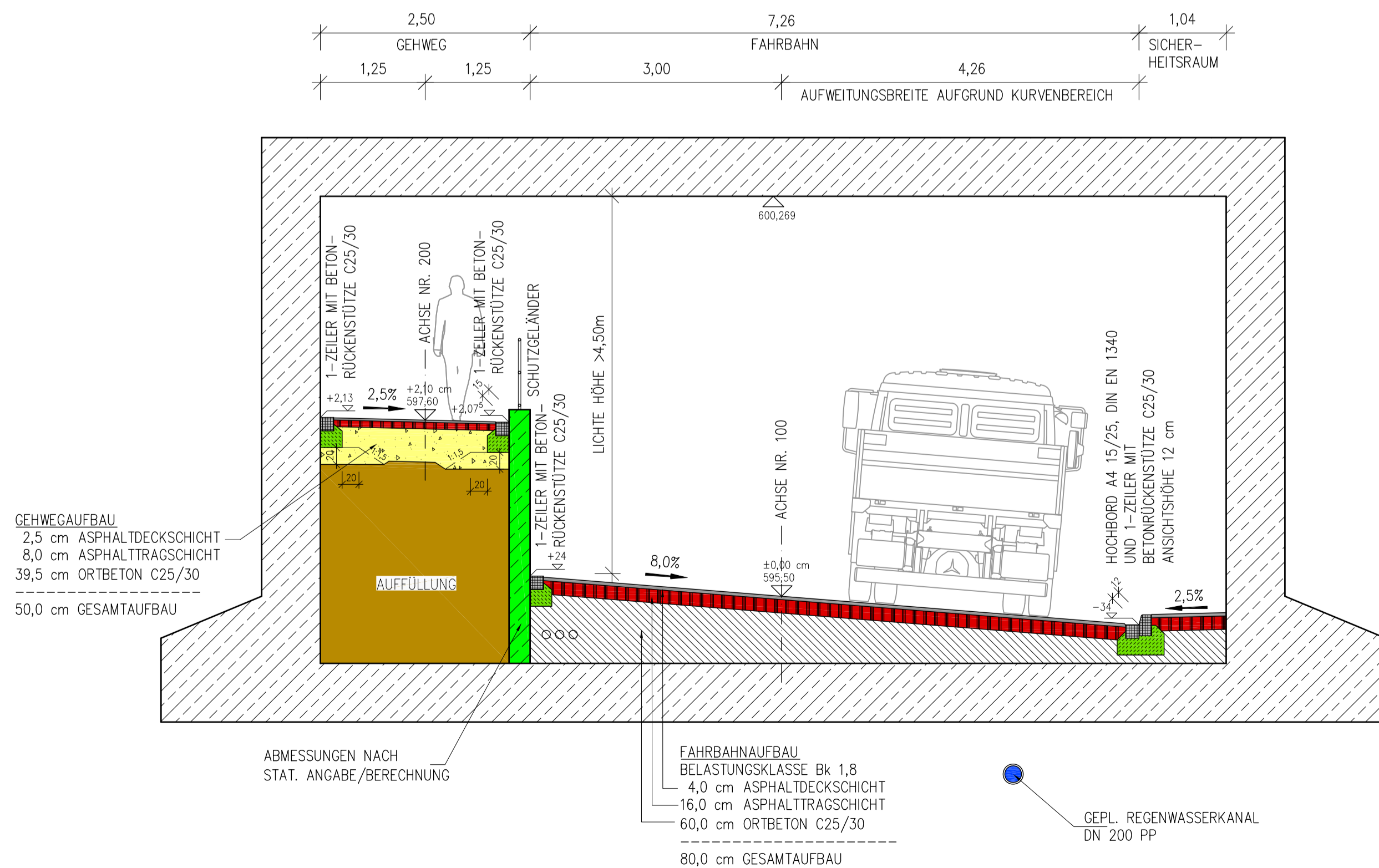

Fremdleitungen (Fernmelde-, Stromkabel, Erdgas usw.) wurden grafisch aus Bestandsunterlagen übernommen. Die genaue Lage der Sparten ist durch den AN vor Baubeginn eigenverantwortlich zu prüfen.

Entwurfsplanung

URHEBERRECHTLICH GESCHÜTZT VERVIELFÄLTIGUNG UND WEITERGABE AN DRITTE UNZULÄSSIG UND STRAFBAR				
D				
C				
B				
A				
INDEX	ÄNDERUNG ALTERNATION	BEARBEITER PRINCIPAL	GEZEICHNET DRAWN BY	GEPRÜFT CHECKED BY
				DATUM DATE

AUFTRAGGEBER:
ORDERED BY: **Gemeinde Rammingen**
Friedhofstraße 2
86871 Rammingen

PROJEKT TITEL:
PROJECT TITLE: **Straßenplanung im Zuge
des Ausbaus der
Bahnlinie München - Lindau**

PLANBEZEICHNUNG:
DRAWING TITLE: **Regelquerschnitt Achse 100 und 200
Station 0+069,141 + 0+119.679**

PROJEKT NR.: 9990 08 MASSTAB:
PROJECT NO.: SCALE : 1 : 50

KLING CONSULT PLANUNGS- UND INGENIEUR- GESELLSCHAFT FÜR BAUWESEN MBH BAUGRUNDINSTITUT NACH DIN 1054 <small>Burgauer Str. 20 • 86381 Krumbach • Tel.: 0 82 82 / 9 94 - 0 Fax: 0 82 82 / 9 94 - 1 10 • KIC@klingconsult.de • www.klingconsult.de</small>	BEARBEITER: PRINCIPAL: Fischer	DATUM DATE:
	GEZEICHNET DRAWN BY: Hemmerle	26.10.2015
	GEPRÜFT CHECKED BY: Betzl	26.10.2015
	ZEICHNUNG NR: DRAWING NO.: RQ 1	

